

**il corso è realizzato da**

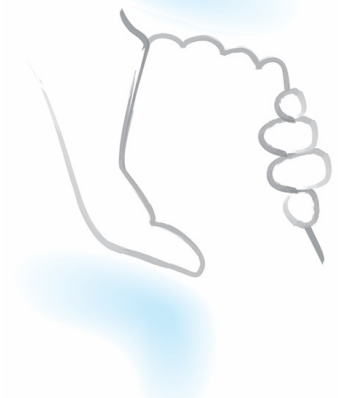

UN AIUTO  
AI MALATI DI TUMORE



**scheda di partecipazione  
al corso**

Via Mameli, 73/A - 37124 VERONA  
Tel./Fax 045 8350910  
[www.associazioneado.it](http://www.associazioneado.it)  
[associazioneado@gmail.com](mailto:associazioneado@gmail.com)

**CORSO DI FORMAZIONE**  
per  
**VOLONTARI**  
di **CENTRO di ASCOLTO**  
per **MALATI di TUMORE**  
e **LORO FAMILIARI**

**con il contributo di**



via Cantarane, 24 - 37129 Verona  
tel. 045 8011978 - fax 045 9273107  
e-mail: [info@csv.verona.it](mailto:info@csv.verona.it)



**federfarma**  
federazione nazionale  
dei titolari di farmacia italiani

## CORSO DI FORMAZIONE

### per VOLONTARI di CENTRO di ASCOLTO per MALATI di TUMORE e LORO FAMILIARI

Dall'esperienza maturata negli anni dai volontari dell'ADO è emersa l'importanza di affrontare e gestire le differenti prove fisiche, psicologiche, esistenziali a cui il cancro sottopone coloro che ne vengono coinvolti, al fine di vivere la malattia in modo consapevole e con la maggior serenità ed accettazione possibili.

Allo scopo di offrire ai malati ed ai loro familiari un sostegno informativo e relazionale per poter meglio affrontare i problemi legati alla patologia oncologica nel 2011 l'ADO attiverà un Centro di Ascolto, con una linea telefonica dedicata.

A coloro che intendono prestare il loro servizio di volontariato presso il Centro d'Ascolto è richiesta la partecipazione al corso di formazione.

Al termine del percorso formativo i partecipanti saranno in grado di:

- Comprendere e riconoscere le diverse modalità di attivazione/attuazione della relazione di ascolto e di aiuto
- Riconoscere i problemi connessi alla situazione della persona malata con cui entrano in contatto e della sua famiglia ed essere in grado di riferire correttamente al medico/infermiere
- Realizzare una comunicazione efficace con gli interlocutori (in presenza e in contatto telefonico) allo scopo di fornire loro informazioni e supporto
- Gestire una prima forma di accoglienza e ascolto

### LA PARTECIPAZIONE AL CORSO E' GRATUITA

Al termine del corso, verrà rilasciato ad ogni iscritto, un attestato di partecipazione

**le lezioni si terranno ogni mercoledì  
dalle ore 16:30 alle 19:00 presso la Sede ADO  
Via Mameli, 73/A – VERONA**

**POSTI DISPONIBILI N. 25**

## PROGRAMMA DEL CORSO

- 10.11.2010 *Che cos'è e come funziona un Centro di Ascolto. Il ruolo del volontario.*
- 17.11.2010 *La relazione di aiuto: analisi della richiesta.*
- 24.11.2010 *L'ascolto attivo e la relazione empatica.*
- 01.12.2010 *Sintomi, evoluzione clinica e terapie dei tumori.*
- 12.01.2011 *Le cure attive e le cure palliative.*
- 19.01.2011 *Il vissuto del malato e il vissuto della famiglia.*
- 26.01.2011 *Aspetti psicologici della malattia oncologica.*
- 02.02.2011 *Il counseling telefonico: dall'ascolto alla risposta efficace.*

***Seguiranno altri incontri sulla specificità  
e la pratica del Centro di Ascolto***

### Docenti e relatori

- Dott. **Paolo Azzoni** - Oncologo
- Dott. **Fernando Boninsegna** - MMG e di Hospice, Palliativista
- Dott. **Massimo Gastaldo** - MMG e di Hospice, Palliativista
- Dott.ssa **Micaela Lenotti** - Oncologa
- Sig.ra **Franca Maina** - Infermiera
- Dott.ssa **Eddi Puttini** - Psicologa/Psicoterapeuta
- Dott. **Gianvito Romanelli** - MMG e di Hospice, Palliativista
- Dott. **Paolo Sandri** - MMG e di Hospice, Palliativista

**Daranno il loro contributo anche rappresentanti  
di altre associazioni ed organizzazioni  
operanti nel settore oncologico e di altre patologie.**

**Forniranno testimonianze pazienti e loro familiari**

## DATI DEL PARTECIPANTE

Cognome \_\_\_\_\_

Nome \_\_\_\_\_

Tel. \_\_\_\_\_ Fax \_\_\_\_\_

E-mail \_\_\_\_\_@\_\_\_\_\_

Indirizzo \_\_\_\_\_ n. \_\_\_\_\_

CAP \_\_\_\_\_ Città \_\_\_\_\_ Prov. \_\_\_\_\_

Professione\* \_\_\_\_\_

Pensionata/o [si] – [no]

(\* se pensionata/o indicare quella di prima del pensionamento)

**Esprimo il consenso al trattamento dei dati personali  
(D.Lgs. 196/2003).**

Data \_\_\_\_/\_\_\_\_/2010 - Firma \_\_\_\_\_

**La scheda di iscrizione deve essere inviata all'ADO  
entro il 5 novembre 2010**

### INFORMATIVA (art. 13 D.LGS. 196/2003)

L'Associazione ADO, titolare e responsabile del trattamento, tratta i dati personali da Lei forniti con modalità anche automatizzate, unicamente per le finalità inerenti alla prestazione dei servizi indicati e per aggiornare la su iniziative e/o offerte della ns. Associazione.

I dati forniti non saranno comunicati ad alcuno senza il Suo eventuale, ulteriore e preventivo consenso.

Se NON desidera ricevere altre offerte barri la casella qui a fianco

Per richiedere la cancellazione dagli archivi dell'ADO è sufficiente comunicarlo alla stessa agli indirizzi indicati su questo pieghevole.